

Programme de la Journée Technique pré-vendanges de l'AOC Chinon

7 septembre 2023



Photo AOC_Chinon_GSE 7801 @Franck Badaire

Le Syndicat des vins de Chinon vous présente le programme de la **Journée Technique pré-vendanges de l'AOC Chinon**. Cette journée est animée autour de la thématique technique :

**« L'EAU, EXCÈS OU MANQUE :
IMPACTS SUR LE SOL
ET LA VIGNE »**

CHINON AOC

Syndicat des vins de Chinon
Impasse des Caves Painctes • 37500 CHINON
Tél : 02 47 93 30 44 • www.chinon.com
E-mail : vins@chinon.com



VINS DU
VAL DE LOIRE

CONFÉRENCE ET TABLE RONDE

8H30 - 9H | Accueil à la Salle des fêtes de Cravant les Coteaux

9H - 11H30 | Conférence et Table Ronde

L'eau, manque ou excès : les impacts sur le sol et la vigne

LES 3 INTERVENTIONS :

1. **ADELINE BOULFRAY MALLET,**
Responsable du service viticulture œnologie à la Chambre d'agriculture d'Indre-et-Loire
✉ adeline.mallet@cda37.fr
☎ 06 42 24 56 69 - 02 47 48 37 37
 2. **RAPHAËL SUIRE,**
Chargé d'études climat à InterLoire
Présentation de l'outils de gestion de la Contrainte Hydrique
✉ r.suire@vinsvalde Loire.fr
☎ 02 47 60 55 12
 3. **ROMANE PERREAUD,**
Chargée de mission eau et milieux aquatiques Antenne de Poitiers à l'EPTB Vienne (Etablissements Publics Territoriaux de Bassin)
✉ r.perreaud@eptb-vienne.fr
☎ 05 86 16 10 71
- ALICE BOULANGER, animatrice de la table ronde**
Conseillère Pôle Santé Environnement et Animatrice du Pôle Santé des Plantes à la FREDON centre Val de Loire.
Elle anime les travaux du Groupe 30 000 du Chinonais.
✉ alice.boulanger@fredon-centre.com
☎ 07 86 83 14 15 - 02 47 22 41 46

11H30 - 11H45 | Point MILLÉSIME

par **BRUNA MARTI TREVISAN,**
œnologue, Inovalys

✉ b.marti@inovalys.fr

☎ 02 47 29 44 13 (poste 6641)

11H45 - 12H00 | Point ACTUALITÉ

12H00 - 12H30 | Vin d'honneur offert par CAPAVAL
en collaboration avec la COPAC
et le centre vitivinicole de Chinon

12H30 - 14H00 | Repas champêtre et vins offerts
par les vignerons et les vigneronnes
de Cravant-les-Coteaux

Flavescence Dorée, reconnaissance d'une maladie

La Flavescence dorée est une maladie épidémique causée par un phytoplasme et propagée par la Cicadelle Scaphoideus titanus. Elle provoque le dépérissement des ceps de vigne. La flavescence touche tous les cépages.

Suspicion si présence de 2 symptômes minimum :

- **Changement de la coloration et enroulement des feuilles**
 - Rougissement sur cépage rouge et jaunissement sur cépage blanc
 - Symptômes complémentaires : feuilles épaisses et craquantes
- **Non aoutement ou aoutement partiel** des sarments
- **Dessèchement des inflorescence / flétrissement des grappes**

(suite page suivante)

Symptômes

Sur feuilles

Cépage rouge

Cépage blanc



Coloration sectorielle sur nervures



Coloration partielle



Coloration totale



Coloration sectorielle entre les nervures

Sur sarments



Port retombant

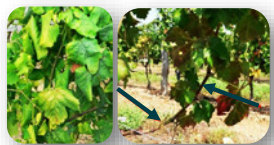

Non aoûtement ou aoûtement partiel des sarments

Sur fruits et inflorescences



Dépérissement et/ou fêtrissement des arappes



Dessèchement des inflorescences

⊗ Ne pas confondre ⊗



Carence



Enroulement



Chlorose ferrique



Court noué



Carence manganésée



Esca

Graphiques des données du millésimes

Cumuls entre le 20 mars et le 31 août - Innovalys, site de Tours

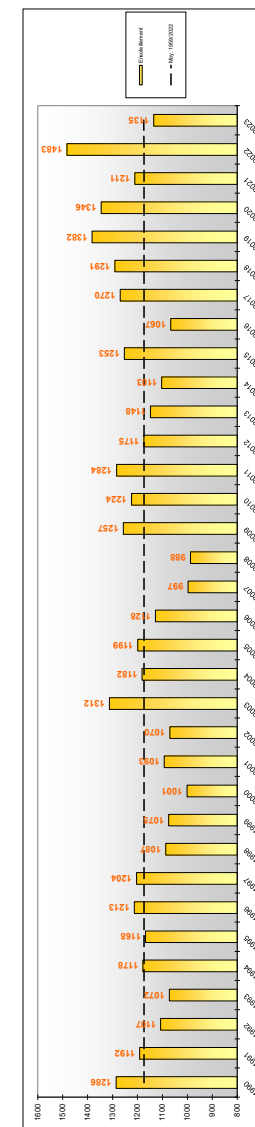
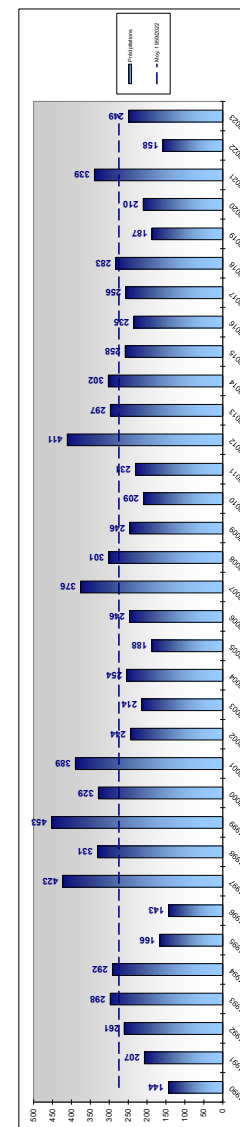
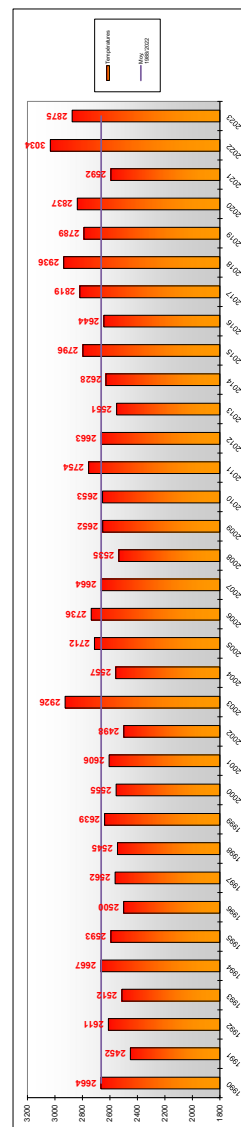

innovalys

Elle entraîne :

- Une obstruction des vaisseaux qui transportent la sève élaborée
- Une dégénérescence, perte de récolte et souvent mort du cep

Statut réglementaire

- Maladie de quarantaine (règlement d'exécution UE n°2019/2072 « Big Act »)
- Maladie de lutte obligatoire en tout lieu qui implique (arrêté du 27/04/2021)
 - La surveillance du vignoble : prospection d'août à octobre
 - La lutte contre l'insecte vecteur : observation de cicadelle d'avril à juillet

Signalement

Les symptômes de la flavescence dorée sont identiques à ceux du bois noir. Seule une analyse au laboratoire par PCR permet de statuer sur le pathogène.

Contact

EMMA PIAGET, responsable Technique de FREDON, l'OVS (Organisme à Vocation Sanitaire) du Centre Val de Loire.
 epiaget.fredoncvl@orange.fr
 02 38 42 13 88 - 06 33 93 05 91

Graphiques des données du millésimes

14H00 - 17H00 | Présentation des prestataires

Profil climatique - Millésime 2023

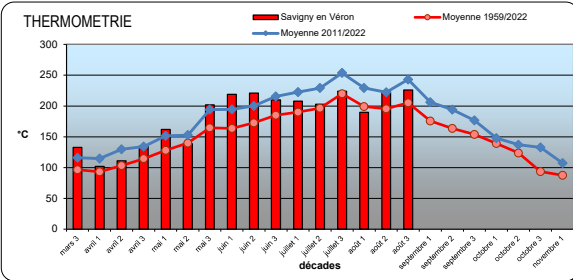

Cumul différentiel entre moyenne annuelle et moyenne 1959 - 2023 à Tours

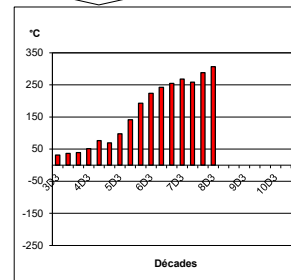

La thermométrie est exprimée en somme de température moyenne journalière (degré centigrade) par décade.

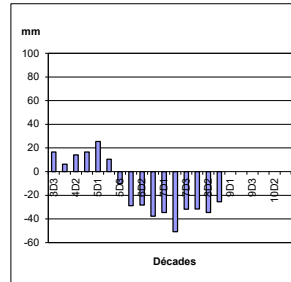
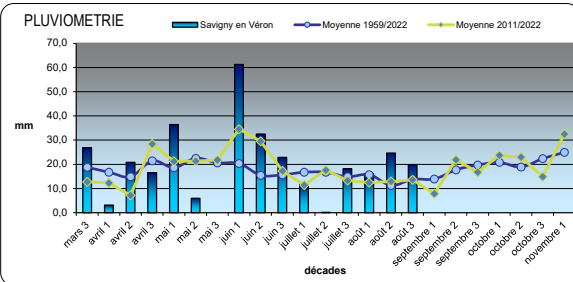

La pluviométrie est donnée en somme de précipitations (mm) par décade.

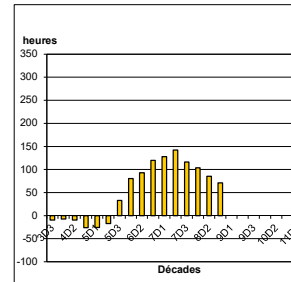
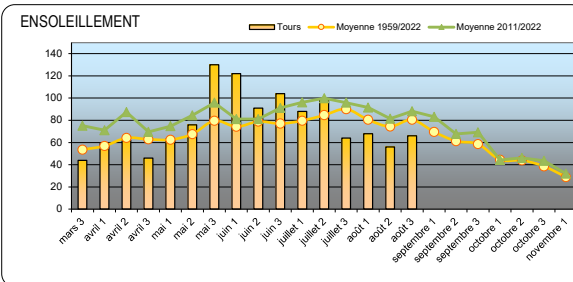

La solarimétrie donne les cumuls d'heures d'ensoleillement pour la décade considérée.

Ces données sont issues des relevés réalisés par METEO FRANCE à Parçay-Meslay et Savigny en Véron (37)

AGRALIS - ISAGRI

Vincent HAUVILLE, Responsable Projet Irrigation • 06 75 25 37 37
vhauille@isagri.fr

PRÉSENTATION :

La Sonde Capacitive Météus permet de lire instantanément depuis l'application Smartphone Météus l'humidité dans le sol et surtout l'état hydrique de la vigne.

TCSO

Michel Contardo • 06 10 05 70 47
m.contardo@tcsd.fr

PRÉSENTATION :

Gamme de produits - Station Silo Vigne
Cette station peut être équipée des capteurs suivants : Température et hygrométrie, Pluviométrie, Humectation du feuillage (l'ensemble de ces 3 capteurs permettent la modélisation Rimpro Mildiou), Anémomètre girouette, Pyranomètre (l'ensemble de ces deux capteurs permettent la mesure de l'Evapotranspiration), Etat hydrique sol (Aquachek sur 60 cm de profondeur avec une mesure état hydrique et température tous les 10 cm de profondeur), Connexion au compteur d'eau sur la ligne goutte à goutte permettant de contrôler les apports d'eau, Dendromètre permettant le contrôle du flux de sève du végétal.

RIVIERE SARL

Frederic Moriceau • 07 78 20 61 05
moriceau.sarlriviere@orange.fr

PRÉSENTATION :

- Écorouveau double rouleau bisoté
- Déchaumeur disque Nuibo

CPIE (Centre Permanent d'Initiative pour l'Environnement)

Mathis PRIOUL, Chargé de mission Eau et Biodiversité • 02 47 95 93 15
arbres@cpievaldeloire.org

PRÉSENTATION :

- Visite commenté d'un petit cours d'eau : fonctionnement d'un cours d'eau, lien avec les nappes, biodiversité
- Programme de plantation de haie de la Communauté de Commune Chinon Vienne et Loire
- Intérêt de planter des haies en zone viticole en partenariat avec les Pépinières Marquet à Chinon qui travaillent régulièrement avec le CPIE (06 88 83 91 75 - herve.marquet@wanadoo.fr)

COPAC

Benjamin Genottin • 06 85 21 50 20
b.genottin@copac-chinon.fr

PRÉSENTATION :

de la solution WEENAT.

MAISA

Philippe TOUREAU • 06 80 06 80 43
philippe.toureau@maisa.fr

PRÉSENTATION :

- Gyrobroyeur 1,30 m équipé de disques émotteurs ; marque Testas et Popke
- Outil à dents équipé d'intercept lame et disque ; marque Braun
- Rouleau (type faca) Actiroll ; marque Braun

PÉPINIÈRES DOUSSIN

Monsieur Doussin • 02 47 96 41 25
pepinieressedoussin@wanadoo.fr

PRÉSENTATION :

Fournisseurs pour installations de haies

Plan de situation

Salle des Fêtes de Cravant-les-Côteaux

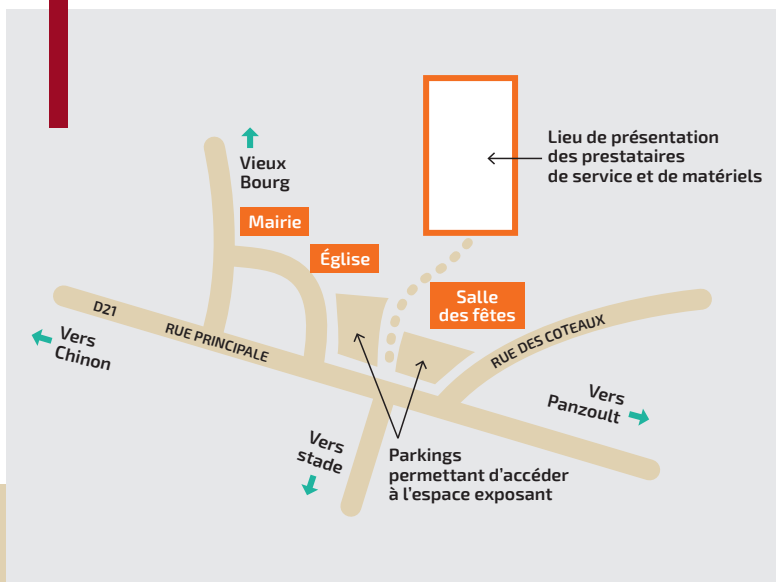

Remerciement à la COPAC avec la participation financière de :

Syngenta Agro • Angibaud • BASF France • CAPAVAL - Élevage et Packaging • BAYER • Groupama • Cerexagri-UPL • Crédit Mutuel O-I BSN • Transport Schenker Joyau • Crédit Agricole • Distilleries Vinicoles du Blayais • Philagro • Cerfrance Val de Loire Multi Impressions • Banque Populaire • Agrimer • Strego Bakertilly De Sangosse • Cecofiac Chinon

Le Syndicat des vins de Chinon remercie le groupe de travail Sensibilisation à la Qualité, les membres du groupe 30 000 du chinonais et les vigneron et les vigneronnes du secteur de Cravant les Côteaux qui ont organisé la journée ainsi que la commune de Cravant les Côteaux et le Centre Vitivinicole de Chinon pour leur soutien.

